DEPARTEMENT D'ILLE ET VILAINE

COMMUNE DE FOUGERES
REHABILITATION DU RESEAU EU
RUE GUSTAVE FLAUBERT

Maitrise d'Ouvrage	Maitrise d'Oeuvre
Fougères	Océam Ingénierie

OUEST TP
Parc d'Activité Les Vignes Chasles
35120 - Roz-Landrieux
Tél : +33(0)2 99 80 69 61
Fax : +33(0)2 99 80 69 68
Site web : www.ouesttp.fr

PLAN D'EXECUTION

Systèmes de coordonnées :	*Planimétrie :* RGF93-CC48	*Altimétrie :* NGF-IGN69	*Classe :* A
Appareil :	*Stonex S10 GNSS. N° serie S102380601022*		
Références :	*Client :*	*Interne :* 1353	
DT / DICT :	*N°* 20230512057200		

ECHELLE :	*DATE :*	*ETABLI PAR :*	*VERIFIE PAR :*
1/250	9/06/2023	MP	SAGON OLIVIER

Indice	*Date*	*Objet*
A	14/06	
B	20/06	mise a jour Brt suite enquete

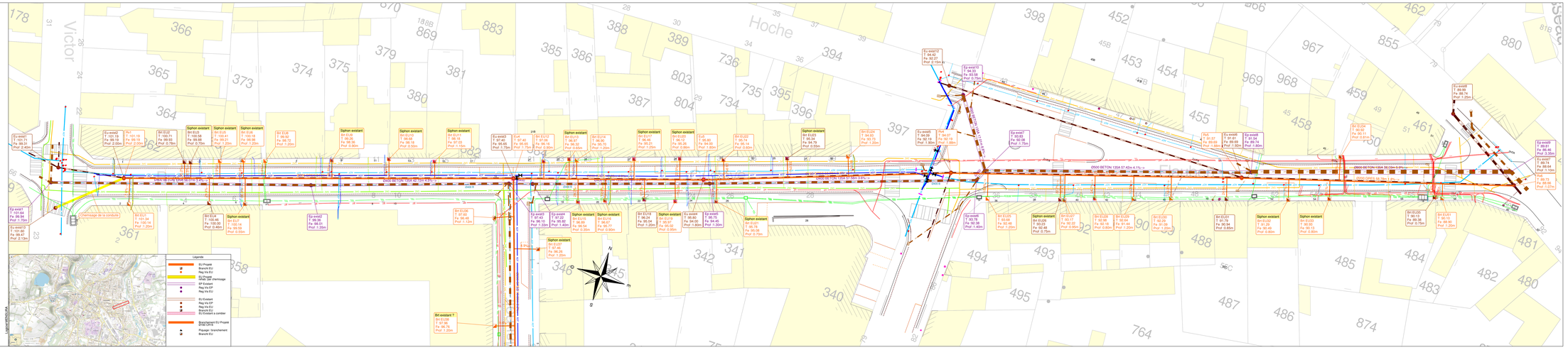

DEPARTEMENT D'ILLE ET VILAINE

COMMUNE DE FOUGERES
REHABILITATION DU RESEAU EU
RUE DU PERE MAUNOIR

Maitrise d'Ouvrage	Maitrise d'Oeuvre
Fougères	Océam Ingénierie

OUEST TP
Parc d'Activité Les Vignes Chasles
35120 - Roz-Landrieux
Tél : +33(0)2 99 80 69 61
Fax : +33(0)2 99 80 69 68
Site web : www.ouesttp.fr

PLAN D'EXECUTION

Systèmes de coordonnées :	*Planimétrie :* RGF93-CC48	*Altimétrie :* NGF-IGN69	*Classe :* A
Appareil :	*Stonex S10 GNSS. N° serie S102380601022*		
Références :	*Client :*	*Interne :* 1353	
DT / DICT :	*N°* 20230512057200		

ECHELLE :	*DATE :*	*ETABLI PAR :*	*VERIFIE PAR :*
1/250	9/06/2023	MP	SAGON OLIVIER
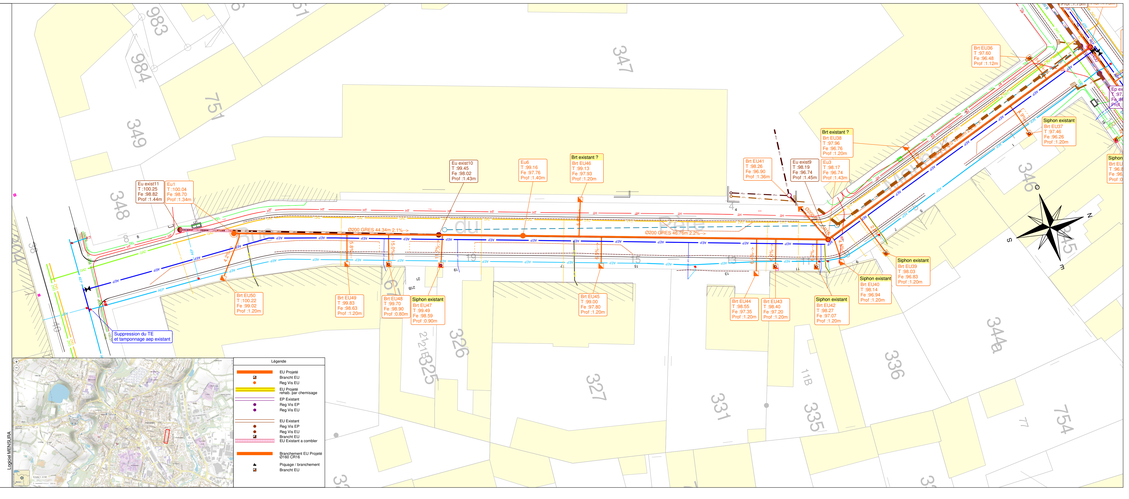
Indice	*Date*	*Objet*
A	14/06	
	20/06	mise a jour Brt suite enquete